4 Chambre à coucher Villa in Moraira

Ref: SH2248

1.695.000 €

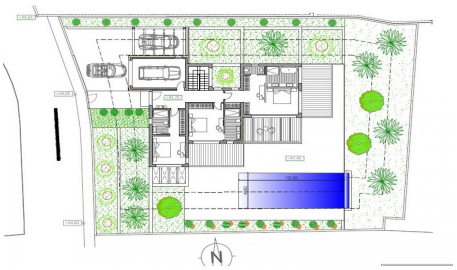

type de vente :	Nouveau	**Piscine :**	Piscine à débordement	**Surface habitable :**	602 m²
Année de Construction :	2023	**Jardin :**	Terrasse et jardin	**Surface du terrain :**	1016 m²
Le certificat d'énèrgie :	A	**Orientation :**	Sud		
Chambres :	4	**vues :**	vue sur mer et montagne		
Salles de bains :	4				

- Climatisation
- Appareils électroménagers
- irrigation automatique des plantes
- parking privé
- solar power
- Chauffage centrale
- terasse
- entree automatisée
- salle de bain ensuite
- tranquile
- système alarme
- Garage
- balcon
- terrasse couverte
- !armarios_empotrados
- Barbecue
- double glas
- Persiennes ou volets à lames

Cette villa de luxe moderne est située dans une urbanisation sécurisée à distance de marche des belles plages du centre de Moraira ! Il sera construit sur un terrain de 1016 m² et est réparti sur deux étages. Au rez-de-chaussée, vous trouverez le salon où il y a beaucoup de lumière grâce aux grandes fenêtres...